REV.	DATA	DESCRIÇÃO DA MODIFICAÇÃO	DES	PROJ	VERIF.	APROV

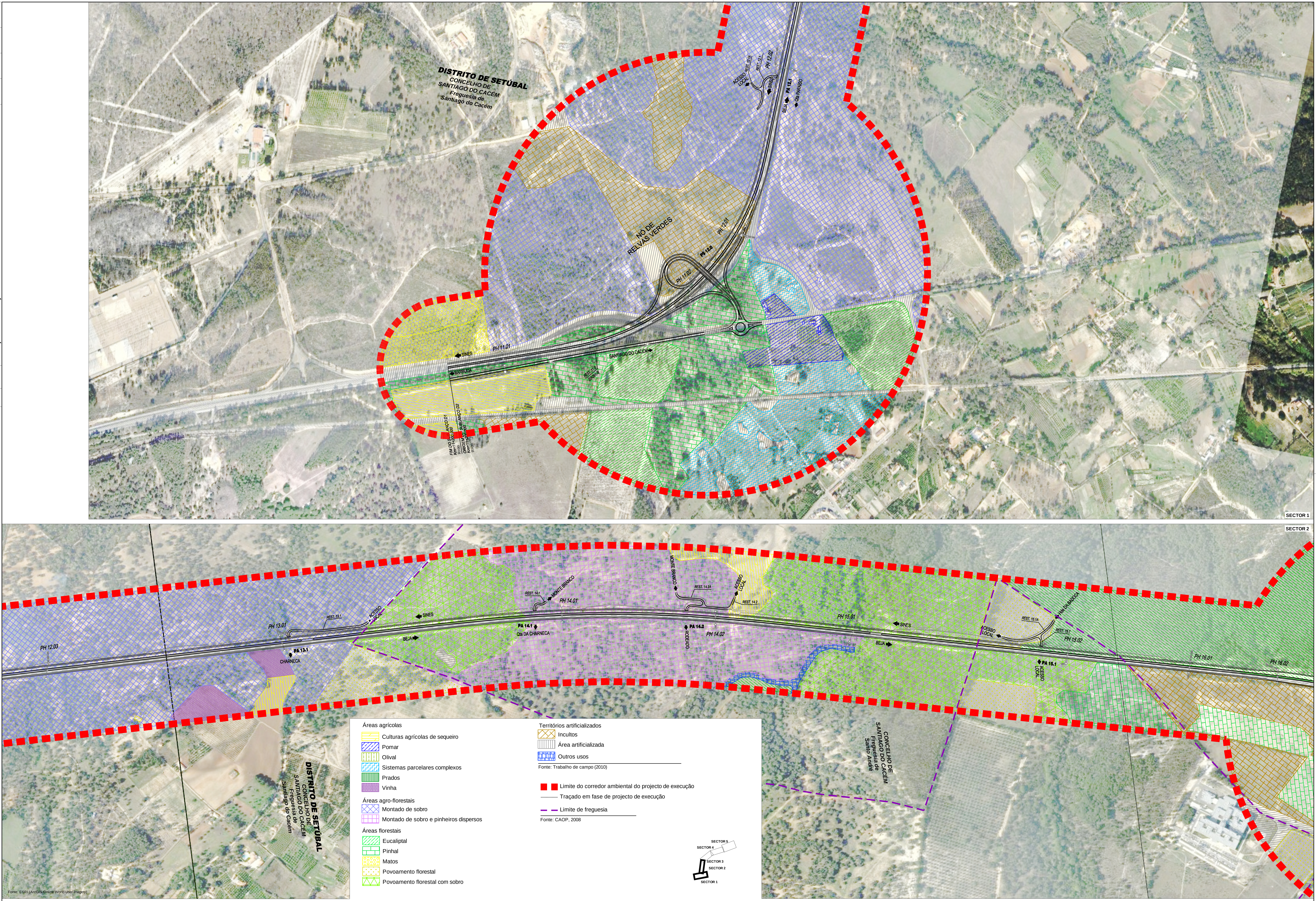

MOPTC | EP Estradas de Portugal, S.A. | ESTRADAS DA PLANÍCIE | RODOVIAS DO BAIXO ALENTEJO, ACE (Edifer, Dragados, Tecnovia, Conduril) | TECNOFISIL | EDGAR CARDOSO LABORATÓRIO DE ESTRUTURAS | PROCESL

Título Complementar:

SUBCONCESSÃO DA AUTO-ESTRADA DO BAIXO ALENTEJO
SUBLANÇO D2: IP8 - NÓ DE RELVAS VERDES / NÓ DE RONCÃO (IC33)

Escala numérica: Horizontal / Vertical [m] 1 / 5 000

Escala gráfica: 0 50 100 250m

Projectou: RCB
Desenhou: CGP/LSM
Verificou: RCB
Aprovou: MJP

Designação:

ESTUDOS AMBIENTAIS
RECAPE

CARTA DE OCUPAÇÃO DO SOLO

Número: 882-D2-92113-E-/

Data: Agosto 2010

Folha: 1 / 3

Nota: Em desenho de formato diferente de A1, atender à escala gráfica.